Schüco Liv**Ing** Classic

Premium-Kunststoff-Fenster – perfekt für Ihr Zuhause

SCHÜCO

Inhalt

Komfort 04

Sicherheit 06

Energie 08

Design 10

Schüco Qualität 14

Nachhaltigkeit 15

SCHÜCO LIV**ING** CLASSIC

Fenster zum Wohlfühlen

Moderne Kunststoff-Fenster erreichen heutzutage eine Lebensdauer von 40 und mehr Jahren. Gut, wenn alle Einzelkomponenten des Fensters ebenso lange funktionieren – wie zum Beispiel die Fensterdichtungen. Denn sie tragen maßgeblich zum Funktionserhalt des Fensters bei. Bei Schüco Liv Ing** Classic Fenstern erhalten Sie beste Qualität bis ins Detail.**

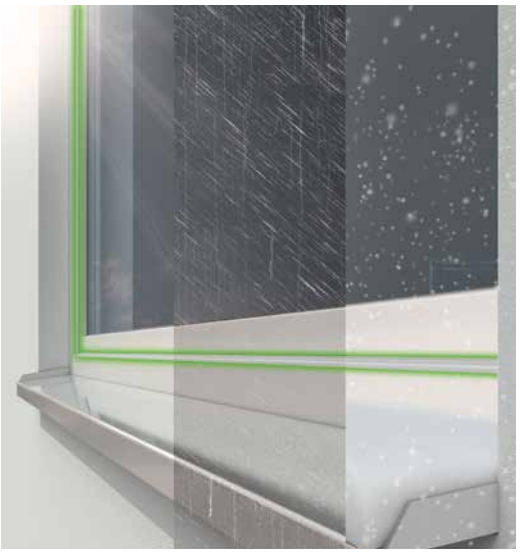

QUALITÄT BIS INS DETAIL

Im Fensterbau werden an Dichtigkeit, andauernde Funktionssicherheit und Witterungsschutz hohe Anforderungen gestellt. Hochwertige Dichtungen bieten ein ausgezeichnetes Rückstellverhalten*, das beste Dichtigkeit der Fenster ein Fensterleben lang garantiert. Ein zeitaufwendiger und teurer Austausch der Dichtungen ist nicht notwendig.

Schüco Liv**Ing** Classic Fenster sind mit der neuesten Dichtungstechnologie ausgestattet, welche selbst im kritischen Eckbereich des Fensters höchste Dichtwirkung generiert. Für Sie bedeutet das vor allem eins: maximaler Wohnkomfort mit Wohlfühlfaktor.

Der Vergleich des Rückstellverhaltens* von Schüco Liv**Ing**-Dichtungen und Nicht-Liv**Ing**-Dichtungen zeigt deutlich, dass das qualitativ hochwertige Material der Liv**Ing**-Funktionsdichtungen seine hohe Dichtwirkung und damit die positiven Eigenschaften im Hinblick auf den Schutz vor Zugluft, Kälte, Nässe oder Lärm behält. Die alternative Dichtung büßt bereits in den ersten Jahren enorm an Elastizität ein und wird spröde. Nach etwa 7 Jahren liegt die Dichtwirkung gerade noch bei rund 50%.

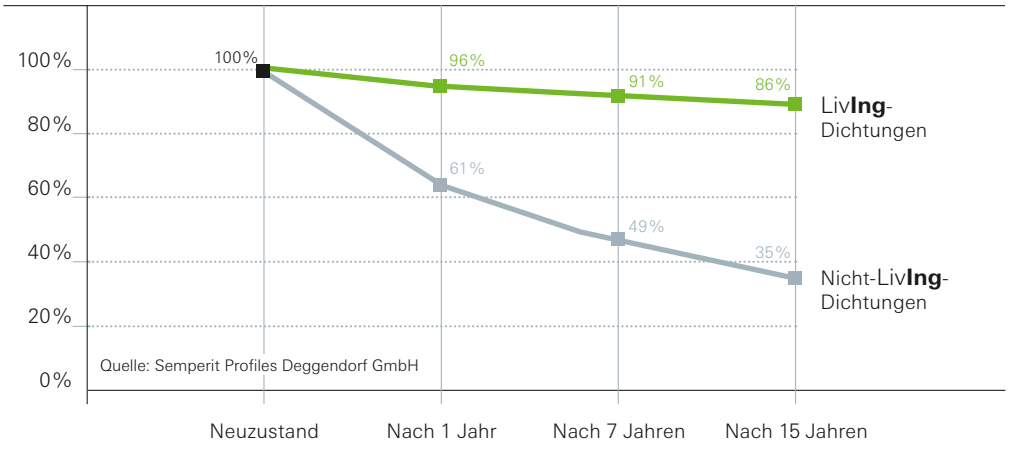

*Verhalten einer Dichtung bei wiederkehrendem Zusammendrücken, z. B. Öffnen und Schließen des Fensters. Optimal ist eine Rückverformung in die Ausgangskontur. Denn nur diese gewährleistet eine dauerhaft hohe Dichtwirkung.

Förderungen fürs Eigenheim – egal ob Neubau oder Sanierung: **Alle Infos dazu finden Sie hier oder Sie lassen sich von Ihrem Schüco Partner beraten.**
schueco.de/foerderung

GENIESSEN SIE IHRE RUHE

Mit Schüco Liv**Ing** Classic Fenstern bleibt störender Lärm draußen. Das Kunststoff-Fenstersystem und die innovative Schüco Liv**Ing**-Dichtungstechnologie, kombiniert mit schallisolierender Verglasung, sorgen für einen exzellenten Schallschutz bis zu 47 dB. Fühlen Sie sich wohl in Ihren vier Wänden und der Stress durch lärmende Geräusche wie der Rasenmäher vom Nachbarn, die Straße vor dem Haus, die Baustelle um die Ecke oder der Flughafen in der Nähe gehören der Vergangenheit an.

Mit Schüco Liv**Ing** Classic Fenstern bleibt Ihr Zuhause über Jahrzehnte geschützt vor Zugluft, Lärm, Nässe und Kälte. Machen Sie es sich gemütlich und genießen Sie Ihre neue Wohnqualität.

47 dB

IHRE FENSTER LÜFTEN GANZ VON SELBST

Schluss mit stickigen Räumen, Sauerstoffmangel oder Schimmelpilzbildung durch unzureichende Lüftung. Denn mit Schüco Liv**Ing** Classic lüften Ihre Fenster jetzt ganz von selbst: Die Lüftungselemente Schüco VentoAir, Schüco VentoAir+ und Schüco VentoTherm Twist bieten maßgeschneiderte Lösungen für Ihre Raumlüftung. Die unsichtbaren Fensterfalzlüfter Schüco VentoAir und Schüco VentoAir+ sorgen selbstregulierend für die notwendige Wohnraumlüftung. Das elektrisch angetriebene Lüftungssystem Schüco VentoTherm Twist bietet einen kontinuierlichen Luftaustausch inklusive eingebautem Pollenfilter. Zugluft und Belästigung durch Lärm sind somit passé.

Schüco VentoAir

Schüco VentoAir+

Schüco VentoTherm Twist (in Kooperation mit Renson®)

SCHÜCO LIV**ING** CLASSIC

Gefühl von Geborgenheit

Um sich Zuhause jederzeit wohl und geborgen zu fühlen, lohnt es sich, in die eigene Sicherheit zu investieren. Schüco Liv Ing **Classic Fenster sind mit modernsten Schließsystemen und unterschiedlichen Ausstattungsoptionen erhältlich, um Ihr Zuhause Ihrem persönlichen Bedürfnis nach Sicherheit anzupassen.**

SCHÜCO SCHÜTZT

WOHLBEHÜTET BEI TAG UND NACHT

Mit Schüco Liv**Ing** Classic Fenstern können wir ein Stück dazu beitragen, Ihnen ein sicheres Gefühl zu geben, indem wir Einbrechern und Dieben durch ausgeklügelte Technik das Leben schwer machen. Neben der hohen Widerstandsfähigkeit des Werkstoffes Kunststoff bieten Fenster des Kunststoff-Systems Schüco Liv**Ing** eine überdurchschnittliche Bautiefe mit weit innen liegenden Beschlägen. Hier finden Langfinger wenig Ansatzpunkte für ihr Treiben. Moderne Beschlagtechnik mit Pilzkopfverriegelungen und Stahlbeschlägen machen das Aushebeln Ihrer Fenster so gut wie unmöglich. Auch das Aufbohren der Beschläge wird im gehärteten Stahl kaum gelingen. Damit Sie jederzeit ganz unbesorgt sein können.

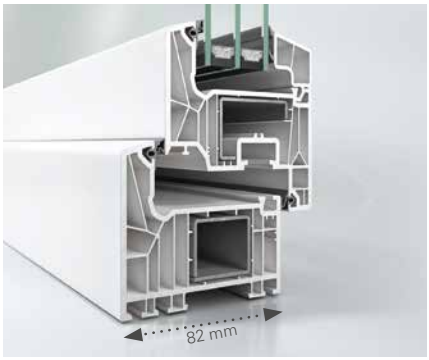

Hohe Basissicherheit: Die erhöhte Bautiefe und weit innen liegende Beschläge entziehen die Verschlusselemente dem Angriff der Einbrecher.

Optional einsetzbare abschließbare Griffe sichern die Schließfunktion des Flügels.

EINBRUCHSCHUTZ NACH IHREN BEDÜRFNISSEN

Wie wirksam ein Fenster gegen Einbruchsversuche schützt, erkennen Sie an der Widerstandsklasse (RC), die durch europäische Normen definiert ist. Die rechtlich genormten Widerstandsklassen geben Aufschluss darüber, wie lange Fenster oder Türen beim Einsatz verschiedener Werkzeuge dem Versuch des gewaltsamen Eindringens standhalten. Dauert ein Einbruchversuch länger als eine Minute, brechen viele Täter aus Angst, entdeckt zu werden, ab. Damit gilt: je höher die Widerstandsklasse, desto höher der Einbruchschutz.

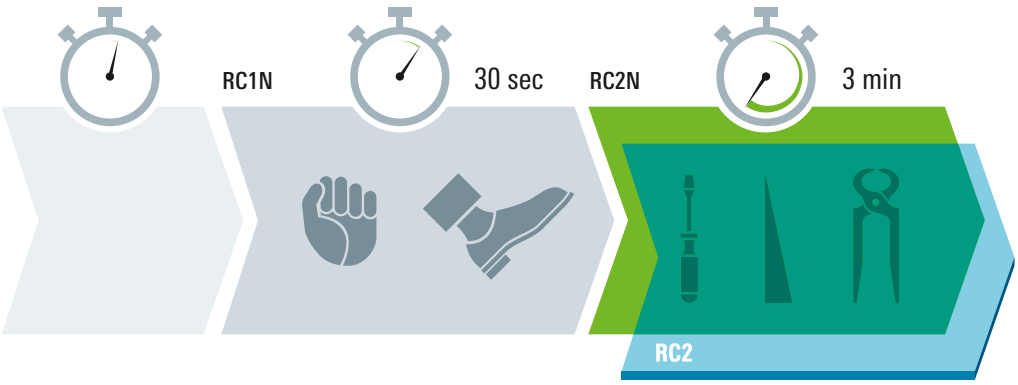

Ohne zusätzlichen Schutz haben Langfinger leichtes Spiel.

Die Basissicherheit bietet guten Schutz bei Einbruchversuchen.

Erhöhter Schutz bei Einbruchversuchen mit einfachem Werkzeug. Mit zusätzlichem Sicherheitsglas wird Sicherheitsklasse RC2 erreicht.

SCHÜCO LIV**ING** CLASSIC

Ausgezeichnete Energiebilanz

Die Wärme bleibt drinnen, die Kälte draußen. Sieben Kammern innerhalb des Rahmenprofils erzielen eine Wärmedämmung bis auf Passivhausniveau, die bisher ohne aufwendige Zusatzmaßnahmen nicht denkbar war.

Mit Schüco Liv**Ing Classic** Fenstern können Sie beim Austausch alter gegen neue Fenster Ihren bisherigen Energiebedarf deutlich senken. Das bedeutet neben der Einsparung von Heizöl gleichzeitig eine Minderung des CO_2-Ausstoßes. So sparen Sie Energie und damit Heizkosten – und tun gleichzeitig etwas für den Klimaschutz.

Die guten Wärmedämmeigenschaften machen Schüco Liv**Ing** Classic zu echten Wohlfühlfenstern – denn die innenseitige Rahmentemperatur sinkt selbst im strengsten Winter nicht fühlbar unter die Innenraum-Temperatur. Zug- und Kondensaterscheinungen werden so dauerhaft wirksam vermieden. Zudem geht über die Glasflächen nahezu keine Heizenergie verloren. Durch die Fensterflächen gelangt jedoch wertvolle Sonnenwärme hinein.

1. Individuelle Verglasungsoptionen für Isolier- und Funktionsgläser mit einer Stärke von 16 mm bis 54 mm
2. Die Classic-Flügelgeometrie mit ihrer klaren und zeitlosen Linienführung erfüllt die Bedingungen moderner Architektur
3. Zwei Dichtungsebenen geben zuverlässigen Schutz gegen Wind, Regen und Schall
4. Schlanke Ansichtsbreiten für maximalen Lichteinfall und hohe solare Energiezugewinne
5. 7-Kammer-Profilsystem mit sehr guten Dämmeigenschaften für U_f-Werte bis zu 1,0 W/(m²K)

Schüco Liv**Ing** Classic 82 AS
mit zwei Dichtungsebenen

Modernisierung geplant? Mit neuen Fenstern können Sie Energie und damit Kosten sparen. Berechnen Sie jetzt Ihr Einsparpotenzial! schueco.de/energiesparrechner

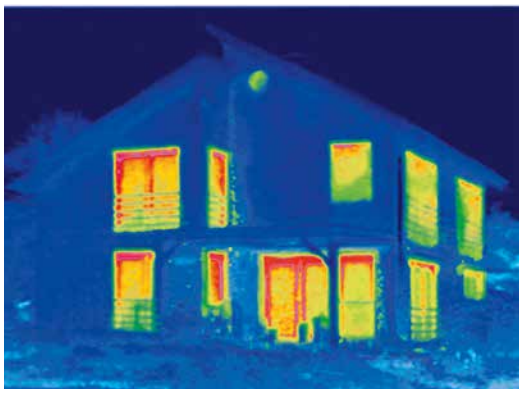

Infrarotaufnahmen, Thermografien, zeigen deutlich, wo ein Haus unkontrolliert Energie verliert. Rot bedeutet Wärme und damit hohen Energieverlust.

Nach dem sorgfältigen Einbau neuer Fenster aus dem Schüco Liv**Ing** Fenstersystem beweist die Thermografie den hohen energetischen Nutzen der Investition. Der ursprüngliche Energieverlust wird nahezu vollständig vermieden.

6 Drei Dichtungsebenen geben optimalen Schutz gegen Wind, Regen und Schall

7 7-Kammer-Profilsystem mit hervorragenden Dammeigenschaften für U_f-Werte bis 0,96 W/(m²K)

vinyl plus COMMITTED TO SUSTAINABLE DEVELOP

Schüco Liv**Ing** Classic ist mit dem Vinyl-verified-Label ausgezeichnet. Das Produktlabel von VinylPlus® ist das Nachhaltigkeitssiegel für PVC-Bauprodukte. Produkte, die sich durch eine hohe Leistungsfähigkeit und Nachhaltigkeit auszeichnen, sind damit für Bauherren leicht zu erkennen.

Schüco Liv**Ing** Classic 82 MD mit drei Dichtungsebenen

SCHÜCO LIV**ING** CLASSIC

Maximale Gestaltungsfreiheit

Sichtbare Individualität auf den ersten Blick: Schüco Liv Ing** Classic Fenster verbinden Funktionalität mit zeitlosem Design. Ein harmonisches Zusammenspiel mit vielfältigen Form- und Farbmöglichkeiten verleiht jedem Zuhause einen unverwechselbaren Stil.**

300+

INDIVIDUELLES DESIGN FÜR IHRE SCHÜCO LIV**ING** CLASSIC FENSTER

Das Foliensortiment Schüco UnlimitedFinish mit über 300 Uni- und Metallicfarben sowie Holzdekoren bietet vielfältige Auswahlmöglichkeiten für jeden Geschmack. Doch Fenster gestalten nicht nur die Fassade, sondern vor allem auch die Atmosphäre des Innenraumes. Die Schüco Liv**Ing** Classic Rahmenoberflächen können innen wie außen verschiedenfarbig gestaltet werden, so dass Sie im Innenbereich, angepasst an Ihren Wohnstil, andere Farbakzente setzen können als im Außenbereich.

SELECTED by Schüco

Eine ganz besondere Optik versprechen aktuelle Trendfolien aus der Schüco Selected-Edition. Sie überzeugen nicht nur durch ihre hochwertige Oberflächenanmutung, sondern auch durch ihre unvergleichliche Haptik.

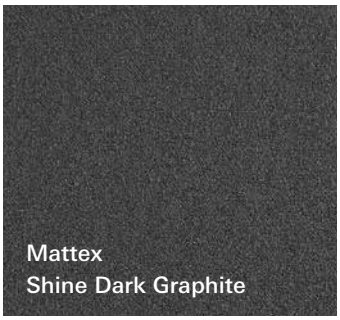

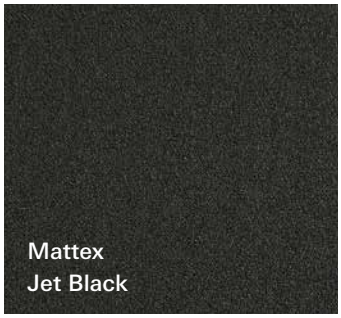

PERFEKT ABGESTIMMTES DESIGN FÜR IHRE NEUEN FENSTER

Edle Griffe und Beschläge aus langlebigen Materialien runden das Bild Ihrer Fenster wirkungsvoll ab – hier das Schüco Standard-Griffsortiment.

Passend zum Trend verschiedener Grautöne in der Architektur gibt es Schüco Liv**Ing** Classic auch aus grauem Kunststoff. Dies sorgt für eine harmonische Optik, insbesondere beim geöffneten Fenster.

FORMVIELFALT FÜR EINE INDIVIDUELLE FASSADENGESTALTUNG

Ob Dreieck oder Rundbogen – ein Fenster muss nicht immer vier Ecken haben. Mit Schüco Liv**Ing** Classic gestalten Sie Ihre Fenster ganz nach Ihren persönlichen Vorstellungen und Wünschen. Mit Stilelementen wie Sprossen oder Glasleisten setzen Sie zusätzlich Akzente und machen Ihre neuen Fenster zum Blickfang.

Lassen Sie sich von Schüco Liv**Ing** Classic Lösungen inspirieren. Hier geht's zur 360° Home Tour! www.schueco-homes.de

Einteilige Fenster und Fenstertüren

Mehrteilige Fenster und Fenstertüren

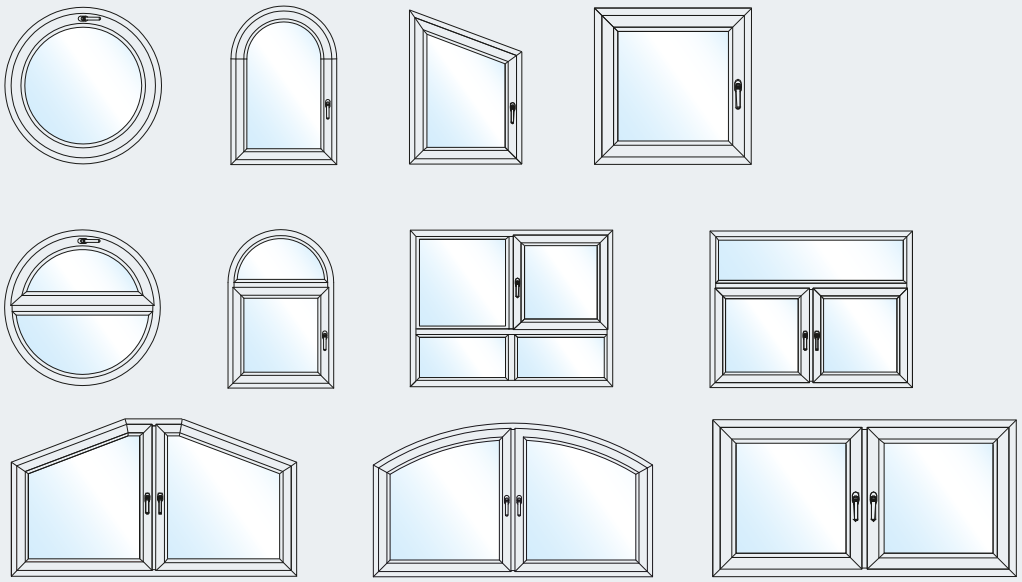

GESTALTUNGSVARIANTEN, DIE DEN GESAMTEINDRUCK DER FASSADE PRÄGEN

Rechteckige, hochstehende Fenster ohne Sprossenteilung betonen den Lichteinfall.

Waagerecht angeordnete Sprossen unterstützen die Horizontale und schaffen optisch mehr Breite.

Mit vertikaler Sprossenteilung erreichen Sie eine feine Gliederung der Fensterfläche in elegantem Stil.

SCHÜCO LIV**ING** CLASSIC

Made in Germany

Es gibt eine Menge gute Gründe, sich für Schüco Liv**Ing** Classic Kunststoff-Fenster zu entscheiden: Einer davon ist die überzeugende Qualität von Schüco Systemen. Alle Schüco Kunststoff-Systeme werden in Deutschland am Standort Weißenfels entwickelt und produziert. Der dafür verwendete Kunststoff erfüllt höchste Qualitätsanforderungen, ist umweltfreundlich auf Calcium-Zink-Basis stabilisiert, licht- und witterungsbeständig, schlagfest und auch bei höheren Temperaturen äußerst formbeständig. Beschläge und Griffe sind gegen Korrosion versiegelt. Der Wartungsaufwand und damit auch die Folgekosten für die Instandhaltung von Schüco Liv**Ing** Classic Fenstern reduzieren sich so auf ein Minimum.

SCHÜCO LIV**ING** CLASSIC

Energieeffizient und nachhaltig

360° Nachhaltigkeit – von der Idee bis zum Recycling: Nachhaltigkeit ist integraler Bestandteil der Schüco Unternehmenskultur. Dafür entwickelt Schüco hochqualitativ ressourcenschonende und energieeffiziente Produkte und Leistungen, die Standards setzen und die es Schüco Partnern ermöglichen, verlässliche und dauerhafte Werte zu schaffen.

Nachhaltigkeit bedeutet, ein Gebäude so zu planen, zu bauen und zu betreiben, dass es ökologisch, ökonomisch und soziokulturell zukunftsfähig ist. Dafür braucht es hochwertige, innovative und ressourcenschonende Produkte und Lösungen.

Schüco Systeme sind darüber hinaus auf hohe
- Gebrauchstauglichkeit,
- Nutzerkomfort,
- Energieeffizienz,
- und Klimaschutz

ausgelegt.

Mit der Vielfalt der Schüco Kunststoff-Systeme werden durch Energieeffizienz CO_2-Emissionen reduziert und so die natürlichen Ressourcen geschont. Zudem sind alle Schüco Kunststoff-Systeme vollständig recycelbar. Unseren konkreten Aufgaben im Klima- und Umweltschutz kommen wir mit unserem Engagement bei Rewindo sowie unserem Recyclingpartner RE:CORE nach. Mit diesem Einsatz wollen wir dafür Sorge tragen, dass Fenster und Türen nach ihrer Verwendung wieder aufbereitet und die gewonnen Rohstoffe in den Produktionsprozess zurückgeführt werden – ohne Verlust an Qualität.

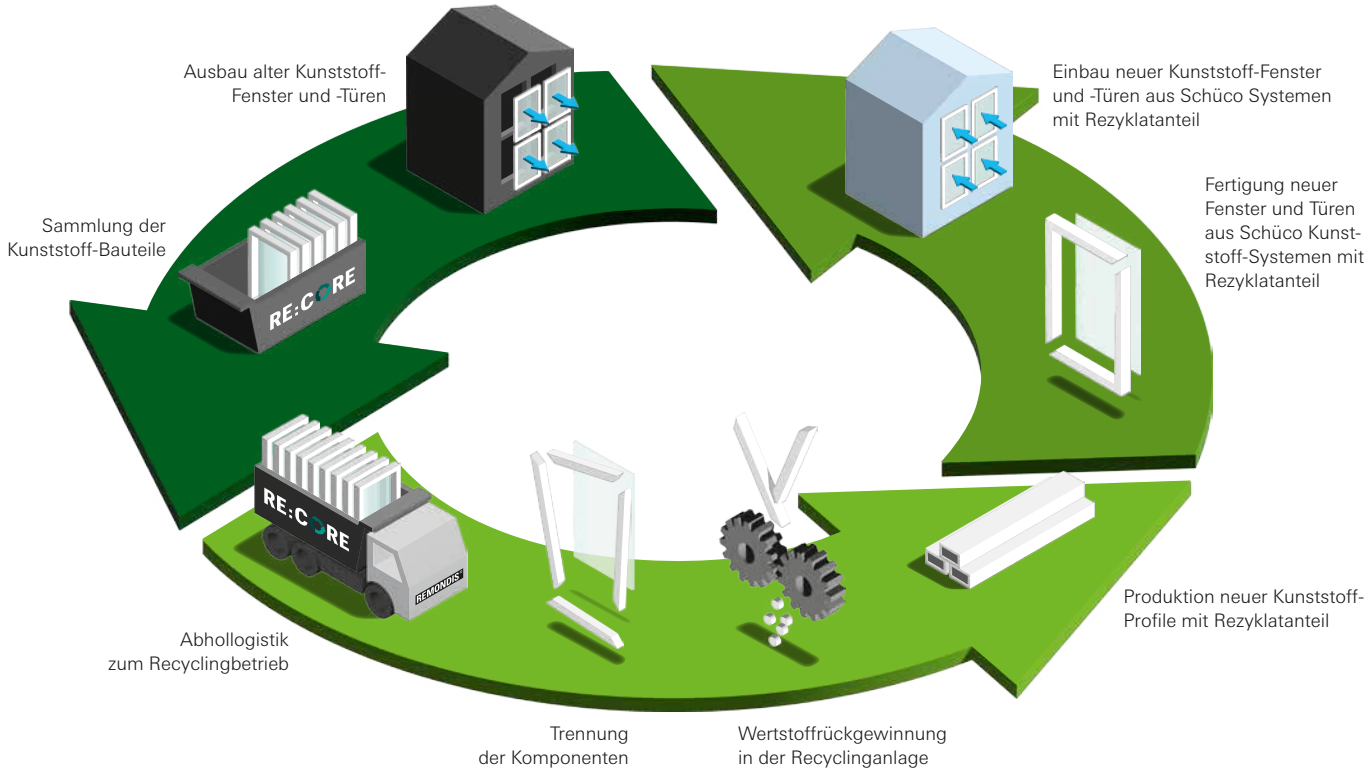

Doch damit nicht genug: Auch beim eigentlichen Produktionsprozess reduzieren wir mit zahlreichen Maßnahmen, zum Beispiel mit neuester, energiesparender Maschinentechnologie und nachhaltigen Produktionshallen, den Energiebedarf.

Schüco Liv**Ing** Classic

Schüco LivIng Classic Premium-Kunststoff-Fenster – von Ihrem Schüco Partner

Erwarten Sie das Beste von uns. In der Beratung, in der Planung und in der Ausführung. Wir helfen Ihnen gern, für Ihr Haus die passenden Fenster auszuwählen und beraten Sie kompetent in allen Fragen …

- der Oberflächen- und Farbauswahl,
- der Sicherheitsausstattung,
- der Wärmedämmung,
- des Zubehörs.

Besuchen Sie uns in unseren Ausstellungsräumen. Gerne zeigen wir Ihnen unsere Referenzobjekte und stellen Ihnen unsere Arbeit im Detail vor.

Schüco – Systemlösungen für Fenster, Türen und Fassaden
Die Schüco Gruppe mit Hauptsitz in Bielefeld entwickelt und vertreibt Systemlösungen für die Gebäudehülle aus den Materialien Aluminium, Stahl und Kunststoff. Das Produktportfolio umfasst Fenster-, Tür-, Fassaden-, Lüftungs-, Sicherheits- und Sonnenschutzsysteme sowie intelligente und vernetzbare Lösungen für den Wohn- und Objektbau. Darüber hinaus bietet Schüco Beratung und digitale Lösungen für alle Phasen eines Bauprojektes – von der initialen Idee über die Planung, Fertigung und Montage bis hin zum After Sales Service mit Wartung und Instandhaltung. Ergänzt wird das Portfolio durch Maschinen zur Fertigung und einen kundennahen Service. Als eines der führenden Unternehmen der Bauindustrie hat sich Schüco dem Ziel verschrieben, Vorreiter für ganzheitliche Nachhaltigkeit zu sein und mit seinen Produkten und Services einen aktiven Beitrag zur Verwirklichung von Klimaneutralität und Kreislaufwirtschaft im Bauwesen zu leisten. 1951 gegründet, ist Schüco heute in mehr als 80 Ländern aktiv und hat mit 6.750 Mitarbeitenden in 2023 einen Jahresumsatz von 2,11 Milliarden Euro erwirtschaftet.
Weitere Informationen unter **www.schueco.de**

Schüco Polymer Technologies KG
www.schueco.de

Folgen Sie uns:

Die Zeichen „Schüco" und andere sind in Deutschland und diversen internationalen Märkten geschützt. Auf Nachfrage erteilen wir detaillierte Auskunft.

P4151/11.24/Printed in Germany.
Änderungen und Irrtümer vorbehalten. Abbildungen ähnlich.